



CÂMARA MUNICIPAL DE DOIS CÓRREGOS

ATESTO DE PRESTAÇÃO DE SERVIÇOS

ATESTO, para os devidos fins, que a empresa **SOUSA E FIGUEIREDO CONSTRUÇÕES LTDA**, inscrita no **CNPJ sob n. 31.066.697/0001-27**, conforme o encaminhamento da **nota fiscal n. 00000596, no valor de R\$333.827,93**, executou integralmente os serviços correspondentes à solicitação de **medição**, conforme planilha apresentada, relativos à **construção da nova sede da Câmara Municipal de Dois Córregos - SP**, compreendendo o fornecimento de materiais, mão de obra especializada, equipamentos, acessórios e toda a infraestrutura necessária à adequada execução dos trabalhos.

Declaro, ainda, que os serviços objeto da referida solicitação de medição foram devidamente concluídos, atendendo às especificações técnicas exigidas e às condições contratuais pactuadas, tendo a execução da obra sido acompanhada e fiscalizada pela empresa **FFF PROJETOS E ASSESSORIA EM CONSTRUÇÕES LTDA**, inscrita no **CNPJ sob n. 26.480.545/0001-36**, conforme relatório de fiscalização apresentado e aprovado, inexistindo pendências técnicas ou administrativas a serem sanadas.

Diante do exposto, atesto a regular prestação dos serviços, para fins de comprovação da execução contratual, liberação de pagamento, bem como para os demais fins de direito.

Dois Córregos, 31 de março de 2026.

**ADEMIR
NICOLETI
JUNIOR:410
21114847**
ADEMIR NICOLETI JUNIOR
Oficial Legislativo

Assinado digitalmente por ADEMIR
NICOLETI JUNIOR:41021114847
ND: C=BR, O=ICP-Brasil, OU=AC
SOLUTI Multipla v5, OU=
37767890000171, OU=Presencial, OU=
Certificado PF A1, CN=ADEMIR
NICOLETI JUNIOR:41021114847
Razão: Eu sou o autor deste documento
Localização:
Data: 2026.03.31 12:36:23-03'00'
Foxit PDF Reader Versão: 2025.2.0

ENCAMINHAMENTO DE MEDIÇÃO – CONCORRENCIA 01/2025

A

Câmara Municipal de Dois Corregos

Dois Corregos, 30 de Março de 2026

Encaminhamos a 2ª medição referente a Contratação de empresa especializada para a execução de serviços de construção do imóvel que abrigará a sede própria da Câmara Municipal de Dois Corregos.

A empresa, responsável pela fiscalização da Câmara Municipal de Dois Corregos, através de conferência in loco pelo Eng. Fellipe Ferrari Fakri, garante que o quantitativo apresentado pela empresa Sousa e Figueiredo Construções Ltda está conforme o executado. O valor total a medir neste período é de R\$ 333.827,93 (Trezentos e trinta e três mil, oitocentos e vinte e sete reais e noventa e três centavos.), o valor acumulado até o momento é de R\$ 469.691,08 (Quatrocentos e sessenta e nove mil, seiscentos e noventa e um reais e oito centavos.) e o saldo contratual é de R\$ 5.540.308,91 (Cinco milhões, quinhentos e quarenta mil, trezentos e oito reais e noventa e um centavos.).

Toda a medição está de acordo com as exigências do memorial descritivo, especificações técnicas, projetos executivos e orçamentos, estando aprovado os serviços e materiais aplicados.

Nº da Medição: 2ª

Data da Medição: 30/03/2026

Período da Medição: 12/02/2026 a 12/03/2026

Valor Total a Medir no período: R\$ 333.827,93

**FELLIPE
FERRARI FAKRI
33652004876**

Assinado digitalmente por FELLIPE FERRARI
FAKRI:33652004876
DN: C=BR, O=ICP-Brasil, OU=AC SOLUTI
Multipla v5, OU=28204106000126,
OU=Presencial, OU=Certificado PF A1,
CN=FELLIPE FERRARI FAKRI:33652004876
Razão: Eu sou o autor deste documento
Localização: sua localização de assinatura aqui
Data: 2026-03-30 12:27:47
Foxit Reader Versão: 9.6.0

FELLIPE FERRARI FAKRI

ENGENHEIRO CIVIL - CREA 506.970.406-3

FFF PROJETOS E ASSESSORIA EM CONSTRUÇÕES

CNPJ 26.480.545/0001-36

FFF ENGENHARIA
PROJETOS E ASSESSORIA EM CONSTRUÇÕES
Rua Doutor Soares Hungria, 893- Centro
Cerquillo/SP CEP 18520-111
Contato: 15 99782-1170
E-mail: contato@fffengenharia.com.br
www.fffengenharia.com.br
CNPJ: 26.480.545/0001-36





PLANILHA ORÇAMENTÁRIA					
OBRA:	CÂMARA MUNICIPAL DE DOIS CÔRREGOS - SP	DATA:	11/09/2025 BDI: 22,47%		
DESCRIÇÃO:	CONSTRUÇÃO DA CÂMARA MUNICIPAL DE DOIS CÔRREGOS - SP	FONTE	VERSÃO	HORA	MES REF.
LOCAL:	RUA JOÃO PAULO EVANGELISTA DO PRADO, SIN - DOIS CÔRREGOS - SP	SINAPI	2025/07 SEM DESONERAÇÃO	115,48%	71,54% 08/2025
CLIENTE:	CÂMARA MUNICIPAL DE DOIS CÔRREGOS - SP	SP Educação	2025/07	122,00%	- 09/2025
		CDHU	198 SEM DESONERAÇÃO	128,23%	- 06/2025
		Composições Program	PRÓPRIA	0,00%	0,00%

ITEM	CÓDIGO	DESCRIÇÃO	FONTE	UND	QUANTIDADE	PREÇO UNITÁRIO R\$	PREÇO TOTAL R\$
1		SERVIÇOS PRELIMINARES					80.273,81
1.3	02.02.130	LOCAÇÃO DE CONTAINER TIPO ESCRITÓRIO COM 1 VASO SANITÁRIO, 1 LAVATÓRIO E 1 PONTO PARA CHUVEIRO - ÁREA MÍNIMA DE 13,80 M²	CDHU	UNMES	12,00	1.360,98	16.331,76
1.4	02.02.140	LOCAÇÃO DE CONTAINER TIPO SANITÁRIO COM 2 VASOS SANITÁRIOS, 2 LAVATÓRIOS, 2 MICTÓRIOS E 4 PONTOS PARA CHUVEIRO - ÁREA MÍNIMA DE 13,80 M²	CDHU	UNMES	12,00	1.266,24	15.194,88
1.5	02.02.150	LOCAÇÃO DE CONTAINER TIPO DEPOSITO - ÁREA MÍNIMA DE 13,80 M²	CDHU	UNMES	12,00	835,65	10.027,80
3		ESTRUTURAL - INFRAESTRUTURA				0	477.184,67
3.1		ESTACAS				0	247.022,49
3.1.1	12.05.010	TAXA DE MOBILIZAÇÃO E DESMOBILIZAÇÃO DE EQUIPAMENTOS PARA EXECUÇÃO DE ESTACA ESCAVADA	CDHU	TX	1,00	2.116,31	2.116,31
3.1.2	12.05.030	ESTACA ESCAVADA MECANICAMENTE, DIÂMETRO DE 30 CM ATÉ 30 T	CDHU	M	404,00	71,35	28.825,40
3.1.3	12.05.150	ESTACA ESCAVADA MECANICAMENTE, DIÂMETRO DE 40 CM ATÉ 50 T	CDHU	M	1.372,00	124,13	170.306,36
3.1.4	10.01.060	ARMADURA EM BARRA DE AÇO CA-60 (A OU B) FYK = 600 MPA	CDHU	KG	358,00	9,57	3.426,06
3.1.5	10.01.040	ARMADURA EM BARRA DE AÇO CA-50 (A OU B) FYK = 500 MPA	CDHU	KG	4.159,00	9,30	38.678,70
3.1.6	95601	ARRASAMENTO MECANICO DE ESTACA DE CONCRETO ARMADO, DIAMETROS DE ATÉ 40 CM. AF. 05/2021	SINAPI	UN	174,00	21,09	3.669,66
3.2		BLOCOS				0	97.817,42
3.2.5	10.01.060	ARMADURA EM BARRA DE AÇO CA-60 (A OU B) FYK = 600 MPA	CDHU	KG	162,00	9,57	1.550,34
3.2.6	10.01.040	ARMADURA EM BARRA DE AÇO CA-50 (A OU B) FYK = 500 MPA	CDHU	KG	1.851,00	9,30	17.214,30
3.3		VIGAS BALDRAMES				0	99.008,72
3.3.5	10.01.060	ARMADURA EM BARRA DE AÇO CA-60 (A OU B) FYK = 600 MPA	CDHU	KG	86,00	9,57	823,02
3.3.6	10.01.040	ARMADURA EM BARRA DE AÇO CA-50 (A OU B) FYK = 500 MPA	CDHU	KG	2.749,00	9,30	25.565,70
		VALOR COM ENCARGOS:					4.907.324,23
		VALOR BDI TOTAL:					1.102.675,75
		VALOR TOTAL:					6.009.999,98

MEDIÇÃO 02		
QTD	%	VALOR
		6.648,71
16%	1,92	2.613,08
16%	1,92	2.431,18
16%	1,92	1.604,45
		265.930,64
		243.352,83
100%	1,00	2.116,31
100%	404,00	28.825,40
100%	1.372,00	170.306,36
100%	358,00	3.426,06
100%	4.159,00	38.678,70
	0,00	0,00
		16.137,59
86%	139,32	1.333,29
86%	1.189,00	14.804,30
		6.440,22
100%	86,00	823,02
22%	604,00	5.617,20
		272.579,35
		61.248,58
		333.827,93

Documento assinado digitalmente



JOSE IVO LIMA SOUSA
 Data: 30/03/2026 16:18:44-0300
 Verifique em <https://validar.iti.gov.br>

Documento assinado digitalmente



FELLIPE FERRARI FAKRI
 Data: 31/03/2026 07:55:50-0300
 Verifique em <https://validar.iti.gov.br>



CÂMARA MUNICIPAL DE DOIS CÓRREGOS

RELATÓRIO DE DIÁRIO DE OBRA

Conforme se verifica no relatório do diário de obra, referente ao período compreendido entre 13 de fevereiro de 2026 e 30 de março de 2026, o qual segue anexo, devidamente assinado pelo responsável técnico da empresa **SOUSA E FIGUEIREDO CONSTRUÇÕES LTDA**, executora da obra, bem como pelo representante da empresa **FFF PROJETOS E ASSESSORIA EM CONSTRUÇÕES LTDA**, responsável pela fiscalização, restam devidamente registradas as ocorrências e o acompanhamento dos serviços realizados no referido período, para fins da 2ª Medição.

Documento assinado digitalmente
gov.br JOSE IVO LIMA SOUSA
Data: 31/03/2026 10:11:34-0300
Verifique em <https://validar.it.gov.br>

JOSE IVO LIMA SOUSA

Empresa Executora

SOUSA E FIGUEIREDO CONSTRUÇÕES LTDA

FELIPE FERRARI FAKRI
Assinado digitalmente
por FELIPE FERRARI
FAKRI:33652004876
Data: 2026-03-31 11:
05:32

FELIPE FERRARI FAKRI

Empresa Fiscalizadora

FFF PROJETOS E ASSESSORIA EM CONSTRUÇÕES LTDA

FALSE



FALSE



RELATÓRIO DIÁRIO DE OBRA

Folha nº 2

Execução da obra de Dois Córregos - SP

Data 16/02/26











RELATÓRIO DIÁRIO DE OBRA

Folha nº

7

Execução da obra Dois Córregos - SP

Data

23/02/26







07:34 100%

Dois Córregos
22°
18/02/2026

Chuva forte
Chuva forte. Estas condições começarão às 09:30 da manhã-feira, 24 de fevereiro.
Velocidade máxima do vento: 10 km/h.

Previsão de condições climáticas por volta das 10:00.
As condições do vento podem variar.

Horas	08	09	10	11	12	13
Tempo	☁	☁	☁	☁	☁	☁
Temperatura	22°	22°	23°	20°	20°	20°

Previsão de tempo para os próximos dias:

Dia	Hoje	Qui.	Sex.	Sáb.
Tempo	☁	☁	☁	☀
Temperatura	20° - 27°	20° - 27°	18° - 27°	16° - 28°





RELATÓRIO DIÁRIO DE OBRA

Folha nº

9

Execução da obra de Dois Córregos - SP

Data

26/02/26









RELATÓRIO DIÁRIO DE OBRA

Folha nº 9

Execução da obra de Dois Córregos - SP

Data 05/03/26





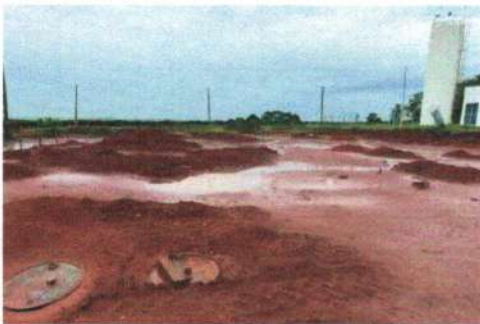

























RELATÓRIO DIÁRIO DE OBRA

Folha nº 9

Execução da obra de Dois Córregos - SP

Data 25/03/26



RELATÓRIO DIÁRIO DE OBRA

Folha nº 9

Execução da obra de Dois Córregos - SP

Data 26/03/26





RELATÓRIO DIÁRIO DE OBRA

Folha nº

9

Execução da obra de Dois Córregos - SP

Data

30/03/26



Documento assinado digitalmente
JOSE IVO LIMA SOUSA
Data: 30/03/2026 16:18:44-0300
Verifique em <https://validar.it.gov.br>



Documento assinado digitalmente
FELIPE FERRARI FAKRI
Data: 31/03/2026 07:55:50-0300
Verifique em <https://validar.it.gov.br>

**PREFEITURA DO MUNICÍPIO DE SÃO PAULO**

SECRETARIA MUNICIPAL DA FAZENDA

NOTA FISCAL ELETRÔNICA DE SERVIÇOS - NFS-e

20260330u31066697000127

Número da Nota
0000596Data e Hora de Emissão
30/03/2026 15:36:41Código de Verificação
E6BQ-ENEW**PRESTADOR DE SERVIÇOS**CPF/CNPJ: **31.066.697/0001-27**Nome/Razão Social: **SOUSA E FIGUEIREDO CONSTRUCOES LTDA**Endereço: **R RESTINGA 113, SALA 1704 - TATUAPE - CEP: 03065-020**Município: **São Paulo**Inscrição Municipal: **6.030.183-0**UF: **SP****TOMADOR DE SERVIÇOS**Nome/Razão Social: **DOIS CORREGOS CAMARA MUNICIPAL**CPF/CNPJ: **49.883.564/0001-09**Endereço: **AV Dom Pedro I 455 - Centro - CEP: 17300-049**Município: **Dois Córregos**Inscrição Municipal: **----**UF: **SP**E-mail: **camara@doiscorregos.sp.leg.br****INTERMEDIÁRIO DE SERVIÇOS**CPF/CNPJ: **----**Nome/Razão Social: **----****DISCRIMINAÇÃO DE SERVIÇOS**

2° MEDIÇÃO

CONCORRÊNCIA N. 01 DE 2025

Referente aos serviços de contratação para a construção do imóvel que abrigará a sede própria da Câmara Municipal do Município de Dois Córregos.

Valor da mão de obra: R\$ 166.913,96 retenção de 11% para seguridade social = R\$ 18.360,53

DADOS PARA PAGAMENTO:

BANCO DO BRASIL

AGENCIA: 1204-1

CONTA: 44711-0

VALOR TOTAL DO SERVIÇO = R\$ 333.827,93

INSS (R\$)	IRRF (R\$)	CSLL (R\$)	COFINS (R\$)	PIS/PASEP (R\$)	IPI (R\$)
18.360,53	4.005,93	3.338,27	10.014,83	2.169,88	0,00

Código do Serviço

01058 - Reparação, conservação e reforma de edifícios, estradas, pontes, portos e congêneres.

Valor Total das Deduções (R\$)	Base de Cálculo (R\$)	Alíquota (%)	Valor do ISS (R\$)	Crédito Programa da NFP (R\$)
0,00	333.827,93	3,00%	10.014,83	0,00

Município de Prestação do Serviço
Dois Córregos - SPNúmero Inscrição da Obra
-Valor Aproximado dos Tributos / Fonte
-**OUTRAS INFORMAÇÕES**

(1) Esta NFS-e foi emitida com respaldo na Lei nº 14.097/2005; (2) O ISS desta NFS-e é devido FORA do Município de São Paulo; (3) Esta NFS-e não gera crédito no Programa da Nota Fiscal Paulista; (4) O ISS desta NFS-e será RETIDO pelo Tomador de Serviço;

IMPOSTO E CONTRIBUIÇÃO SOBRE BENS E SERVIÇOS (IBS E CBS)

Identificador: 3550308123106669700012700000000059626032323177662

CPF/CNPJ/NIF do Fornecedor
31.066.697/0001-27Número da Nota
00000596Código de Verificação
E6BQ-ENEW**DESTINATÁRIO**CPF/CNPJ: **49.883.564/0001-09**

NIF:

Nome/Razão Social: **DOIS CORREGOS CAMARA MUNICIPAL**Endereço: **AV Dom Pedro I**Bairro: **Centro**Nº: **455**

Compl.:

E-mail: **camara@doiscorregos.sp.leg.br****INFORMAÇÕES DE ENDEREÇO NACIONAL**Município: **3514106 - Dois Córregos - SP**CEP: **17300-049****INFORMAÇÕES DE ENDEREÇO NO EXTERIOR**

País: ----

Cidade: ----

Estado/Província/Região: ----

CEP: ----

ADQUIRENTECPF/CNPJ: **49.883.564/0001-09**

NIF:

Nome/Razão Social: **DOIS CORREGOS CAMARA MUNICIPAL**Endereço: **AV Dom Pedro I**Bairro: **Centro**Nº: **455**

Compl.:

E-mail: **camara@doiscorregos.sp.leg.br****INFORMAÇÕES DE ENDEREÇO NACIONAL**Município: **3514106 - Dois Córregos - SP**CEP: **17300-049****INFORMAÇÕES DE ENDEREÇO NO EXTERIOR**

País: ----

Cidade: ----

Estado/Província/Região: ----

CEP: ----

IMÓVEL / OBRA

CIB: ----

Inscrição Imobiliária Fiscal: ----

Número de identificação da obra: **1**

Endereço: ----

Nº: ----

Complemento: --

Bairro: ----

INFORMAÇÕES DE ENDEREÇO NACIONAL

Município: ----

CEP: ----

INFORMAÇÕES DE ENDEREÇO NO EXTERIOR

País: ----

Cidade: ----

Estado/Província/Região: ----

CEP: ----

SERVIÇO PRESTADOLocalidade de incidência: **3550308 - São Paulo - SP**Código indicador da operação: **020201**

Tipo de operação: -----

Operação de uso: **Não****CLASSIFICAÇÃO TRIBUTÁRIA**Situação tributária: **200 - Alíquota reduzida**Classificação tributária: **200046 - Operações com bens imóveis, observado o art. 261 da Lei Complementar nº 214, de 2025.****OUTRAS CLASSIFICAÇÕES**NBS: **101029000 - Serviços de construção de obras de engenharia civil não classificados em subposições anteriores**

NCM: ----

Valor dos serviços antes dos tributos (R\$)				Valor da multa (R\$)		Valor do juros (R\$)	
285.923,65				0,00		0,00	
Valor das Deduções de IBS e CBS (R\$)	Base de Cálculo do IBS e CBS (R\$)	Alíquota Estadual do IBS (%)	Alíquota Municipal do IBS (%)	Redução de Alíquota do IBS (%)	Alíquota Efetiva do IBS (%)	Valor Diferido do IBS (R\$)	Valor do IBS (R\$)
-	311.628,38	0,10%	0,00%	50,00%	0,05%	-	155,81
		Alíquota da CBS (%)		Redução de Alíquota da CBS (%)	Alíquota Efetiva da CBS (%)	Valor Diferido da CBS (R\$)	Valor da CBS (R\$)
		0,90%		50,00%	0,45%	0,00	1.402,32

VALOR TOTAL COBRADO = R\$ 333.827,93**INFORMAÇÕES ADICIONAIS**